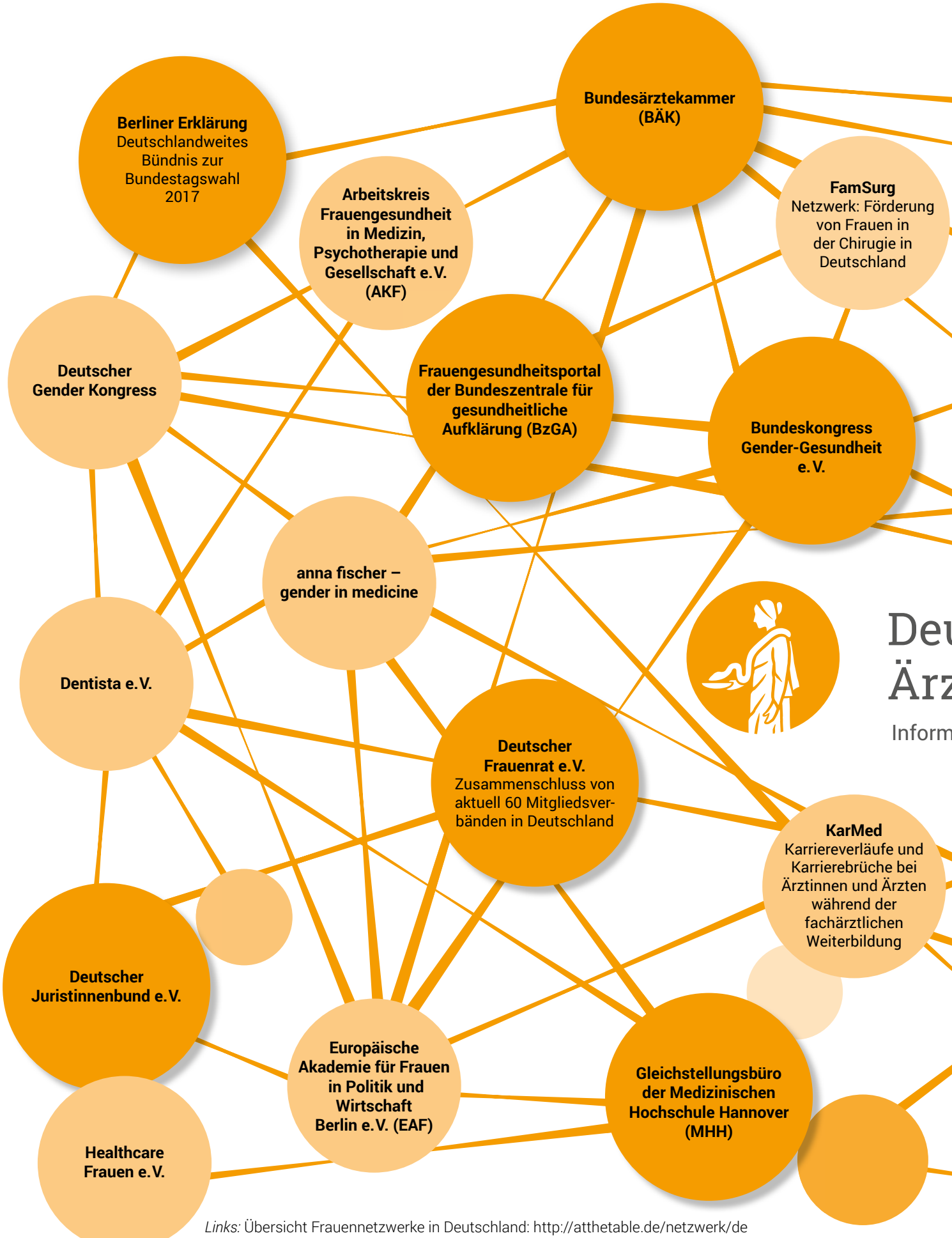

Links: Übersicht Frauennetzwerke in Deutschland: http://atthetable.de/netzwerk/de
Blog: Netzwerk Booster by Ute Blindert: https://www.uteblindert.de/blog/frauen-netzwerke-deutschland/
Der DÄB und einige seiner Netzwerke: https://www.aerztinnenbund.de/Netzwerk.0.328.1.html

utscher
ztinnenbund
ieren. Vernetzen. Gestalten.

FidAR e.V.
Initiative für mehr Frauen in die Aufsichtsräte und in Führungspositionen

Nationales Netzwerk Frauen und Gesundheit

Aktion Pro Quote Medizin – Mehr Frauen an die Spitze!

Kassenärztliche Bundesvereinigung (KBV)

bvmd
Bundesvertretung der Medizinstudierenden in Deutschland e.V.

Initiative „Spitzenfrauen Gesundheit“
Für mehr Frauen in Führungspositionen

Ausschuss für Mutterschutz
Bundesamt für Familie und zivilgesellschaftliche Aufgaben

Frauen in der Berufspolitik
Gremium der Ärztekammer Nordrhein

Medical Women's International Association (MWIA)

women&healthcare
Frauennetzwerk für Branchenwissen und Karriere

Terre des Femmes
Menschenrechte für die Frau e.V.

- Bundesarbeitsgemeinschaft Kind und Krankenhaus e.V. (BaKuK)
- Frauengesundheitsportal der BzGA
- Deutscher Akademikerinnen Bund e.V.
- mamazone – Frauen und Forschung gegen Brustkrebs e.V.
- Soroptiminist International Deutschland
- Women's Networking Lounge (WNL)
- Zonta International
- Ausschuss für Ärztinnen im Hartmannbund (HB)
- Forum Hausärztinnen – Deutscher Hausärzteverband e.V.
- Verband der Zahnärztinnen e.V. (VdZÄ)
- Verschiedene Fachgesellschaften